KOOSKÕLASTUS

KÄESOLEVAGA KOOSKÕLASTAME SANDVIKI VÄIKEKOHT 7 HOONESTUSALA NIHUTAMISELE JOONISEL NÄIDATUD ULATUSES NING BIOPUHASTI RAJAMISE TINGIMUSEL, ET PUHASTI IMMUTUSVÄLJAK PAIKNEB OLEMASOLEVATEST PUURKAEVUDEST SEADUSEGA ETTENÄHTUD KAIUGUSEL (min 60m).
NAABERKINNISTUTE;
SANDVIKI VÄIKEKOHT 4, SANDVIKI VÄIKEKOHT5, SANDVIKI VÄIKEKOHT 6, SANDVIKI VÄIKEKOHT 8
STENVIKI JA KUUSERIISIKA MÜ OMANIKUD
/joonis on allkirjastatud digitaalselt/

SANDVIKI VÄIKEKOHT 7: ERKI SEPA /allkirjastatud digitaalselt/

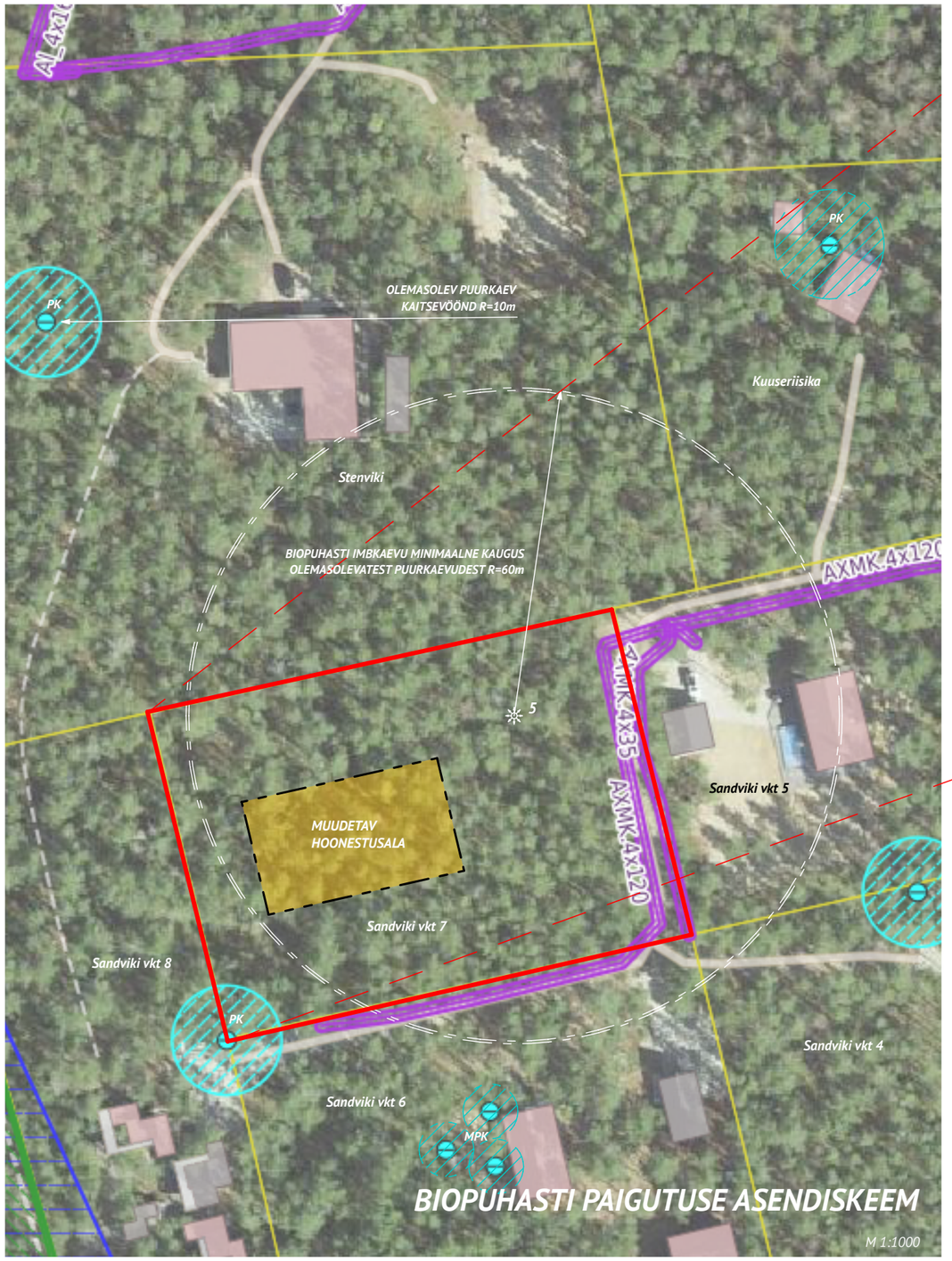

BIOPUHASTI PAIGUTUSE ASENDISKEEM

M 1:1000

N

S

SANDVIKI VKT 7 ÜKSIKELAMU, ABIHOONETE JA BIOPUHASTI PAIGUTUSE SKEEM

DIRHAMI KÜLA, LÄÄNE-NIGULA VALD

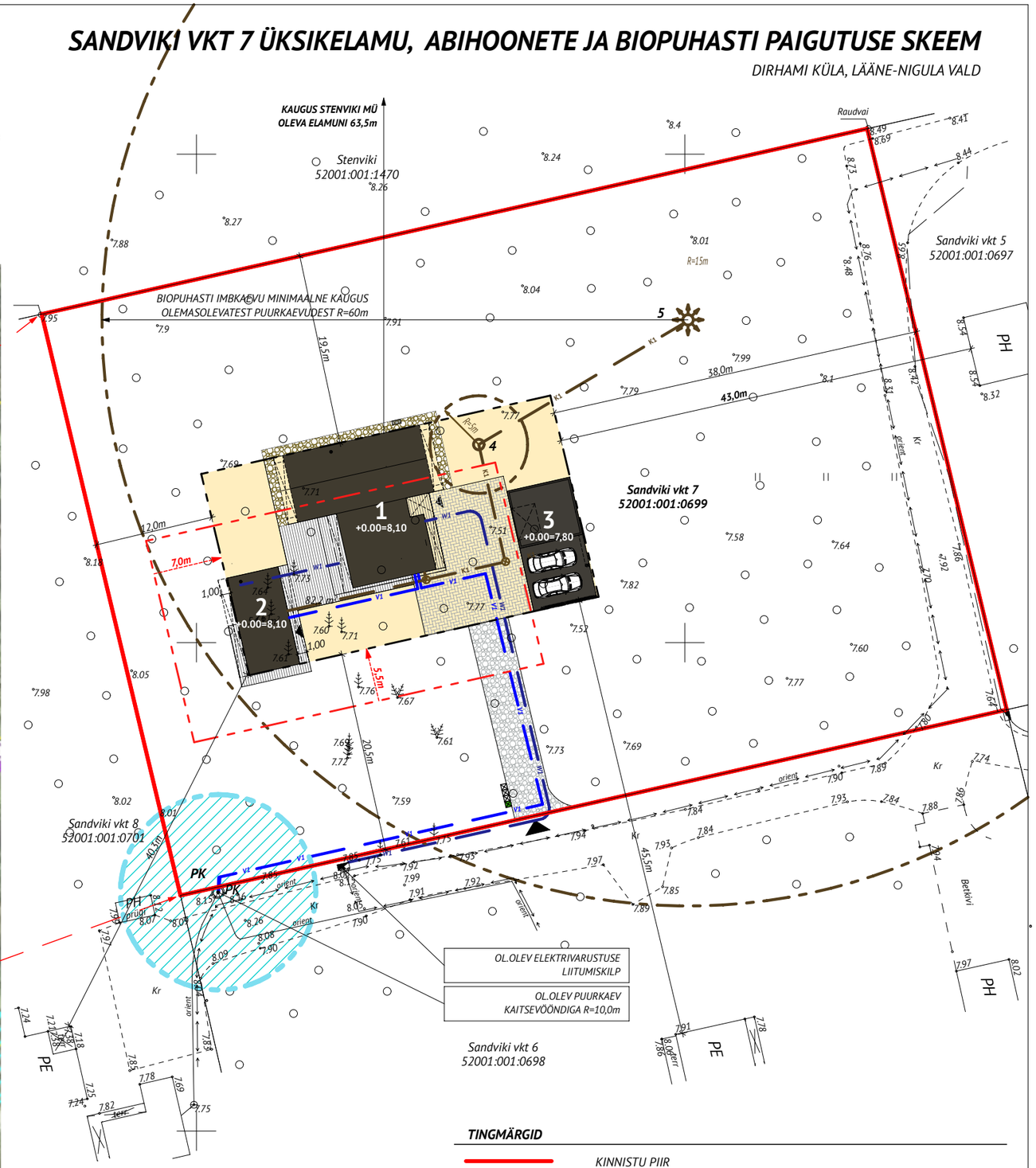

TINGMÄRGID

	KINNISTU PIIR
	SANDVIKI MÜ detailplaneeringuga määratud HOONESTUSALA
	SOOV. MUUTETAV HOONESTUSALA
1	PROJ. ÜKSIKELAMU EHITISEALUNE PIND 165,2 m²
2	PROJ. SAUN EHITISEALUNE PIND 54,1 m²
3	PROJ. GARAAZ EHITISEALUNE PIND 83,2 m²
4	PROJ. BIOPUHASTI
5	PROJ. BIOPUHASTI IMBKAEV, kaugus olemasolevatest puurkaevudest min 60m
PK	OL:OLEV PUURKAEV KAITSEVÖÖNDIGA R= 10m
MPK	OL:OLEV MAASOOJUSPUURKAEV HOOLDUSALA R= 5m

M 1:500